

E tu ne hai diritto?

Puoi richiederlo se



CITTADINANZA

Sei un cittadino italiano, di uno stato Ue o extra Ue con permesso di soggiorno di lungo periodo. Hai avuto la residenza in Italia per almeno 10 anni di cui gli ultimi due senza interruzioni.



PATRIMONIO MOBILIARE

Hai un patrimonio mobiliare non superiore a 6.000 euro, che può essere incrementato in funzione del numero dei componenti del nucleo familiare e in caso di eventuali disabilità.



REDDITO FAMILIARE

Hai un reddito familiare inferiore a 6.000 euro annui moltiplicato per la scala di equivalenza. La soglia del reddito è elevata a 9.360 euro nei casi in cui il nucleo familiare risieda in una abitazione in affitto.



ISEE

L'ISEE del tuo nucleo familiare è minore di 9.360€



PATRIMONIO IMMOBILIARE

Hai un patrimonio immobiliare non superiore a 30.000 euro, esclusa la prima casa



BENI DUREVOLI

Nessun componente del nucleo familiare è intestatario di autoveicoli immatricolati negli ultimi sei mesi che salgono a 2 anni se >1600 cc. o moto > 250 cc. (eccetto agevolazioni per disabilità)

SE IL RICHIEDENTE E TUTTI I COMPONENTI DEL NUCLEO FAMILIARE HANNO 67 ANNI o più, il beneficio È chiamato PENSIONE DI CITTADINANZA



Se devi presentare l'ISEE 2019 questi sono i documenti da portare al Caf

DICHIARANTE

- Codice Fiscale e Documento d'identità del dichiarante
- Codice Fiscale di tutti i componenti del nucleo familiare ed eventualmente del coniuge non residente e del figlio a carico non convivente, se il figlio non è coniugato o se non ha figli o se di età inferiore a 26 anni
- Contratto di affitto registrato (in caso di residenza in locazione)

REDDITI

- Per le DSU presentate nel 2019 il reddito di riferimento è quello del 2017
- Modello 730 e/o Modello Unico e (per i dipendenti/pensionati) Modelli CU
 - Certificazioni e/o altra documentazione attestante compensi, indennità, trattamenti previdenziali e assistenziali, redditi esenti ai fini Irpef, redditi prodotti all'estero, borse e/o assegni di studio, assegni di mantenimento per coniuge e figli, compensi erogati per prestazioni sportive dilettantistiche (ivi compreso somme percepite da enti musicali, filodrammatiche e similari) etc...
 - IRAP per imprenditori agricoli

PATRIMONIO MOBILIARE E IMMOBILIARE al 31/12/2018

- Documentazione attestante il valore del patrimonio mobiliare (depositi bancari e/o postali, libretti di deposito, titoli di stato, obbligazioni, azioni, BOT, CCT, buoni fruttiferi, fondi di investimento, forme assicurative di risparmio e qualsiasi altra forma di gestione del patrimonio mobiliare) anche detenuto all'estero.
- Tipologia (esempio: conto, conto deposito, deposito vincolato etc) e numero identificativo del rapporto

patrimoniale, codice fiscale dell'istituto bancario o società di gestione del patrimonio, data di apertura ed eventualmente di chiusura dei rapporti patrimoniali.

- Giacenza media annua del 2018 riferita a depositi bancari e/o postali (estratto conto scalare trimestrale e/o mensile).
- Per lavoratori autonomi e società: patrimonio netto risultante dall'ultimo bilancio presentato ovvero somma delle rimanenze finali e dei beni ammortizzabili al netto degli ammortamenti.
- Certificati catastali, atti notarili di compravendita, successioni, e/o altra documentazione sul patrimonio immobiliare, anche se detenuto all'estero (fabbricati, terreni agricoli, aree edificabili). Valore IVIE degli immobili detenuti all'estero.
- Atto notarile di donazione di immobili (solo per le richieste di prestazioni sociosanitarie residenziali).
- Certificazione della quota capitale residua dei mutui stipulati per l'acquisto e/o la costruzione degli immobili di proprietà.

AUTOVEICOLI E IMBARCAZIONI di proprietà alla data di presentazione della DSU

- Targa o estremi di registrazione al P.R.A. e/o al R.I.D. di autoveicoli e motoveicoli di cilindrata pari o superiore a 500cc, di navi e imbarcazioni da diporto.

IN CASO DI PRESENZA DI DISABILITÀ

Certificazione della disabilità (denominazione dell'ente che ha rilasciato la certificazione, numero del documento e data del rilascio) ed eventuali spese pagate per il ricovero in strutture residenziali (nell'anno precedente la presentazione della DSU) e/o per l'assistenza personale (detratte/dedotte nella dichiarazione dei redditi del secondo anno precedente a quello di presentazione della DSU).

Cosa fare per ottenere il Reddito di Cittadinanza

1



Vieni al Caf Cisl per presentare l'Isce e la domanda di Reddito di Cittadinanza

2



L'INPS ti contatterà via email o sms verso la fine del mese successivo a quello di presentazione della domanda, per comunicarti se la richiesta è stata accolta

3



Dopo qualche giorno Poste ti contatterà per l'appuntamento per ritirare la Carta Rdc carica dell'importo del beneficio spettante

4



Entro 30 giorni dalla conferma Inps, i componenti del nucleo dovranno:

- rendere la DID (Dichiarazione di Immediata Disponibilità al lavoro) rivolgendosi al nostro patronato INAS o ai centri per l'impiego

Posso perdere il diritto al RdC?

Il beneficio decade se:

- non viene sottoscritta nei tempi previsti la Dichiarazione di Immediata Disponibilità al lavoro (DID), il Patto per il lavoro oppure il Patto per l'inclusione sociale
- non si partecipa alle iniziative formative o di riqualificazione
- non viene accettata nessuna delle tre offerte di lavoro congrue
- non si effettuano le comunicazioni previste in caso di variazioni di lavoro o del nucleo familiare e non si presenta l'Isce aggiornato

Sanzioni

Revoca e restituzione del beneficio: se INPS accerta la non corrispondenza al vero delle informazioni dichiarate

Da 2 a 6 anni di reclusione: se al fine di ottenere indebitamente il beneficio si rende o si utilizzano dichiarazioni o documenti falsi o attestanti cose non vere, ovvero vengono omesse informazioni dovute.

Da 1 a 3 anni di reclusione: se non si comunicano le variazioni del reddito o del patrimonio immobiliare, nonché di altre informazioni che potrebbero comportare la revoca del beneficio ovvero la sua riduzione.

Nel caso di condanna definitiva il beneficiario sarà tenuto alla restituzione di tutto quanto percepito indebitamente e non potrà essere nuovamente ammesso al beneficio se non prima di dieci anni.



www.cafcisl.it



Risolviamo, insieme



Reddito di cittadinanza

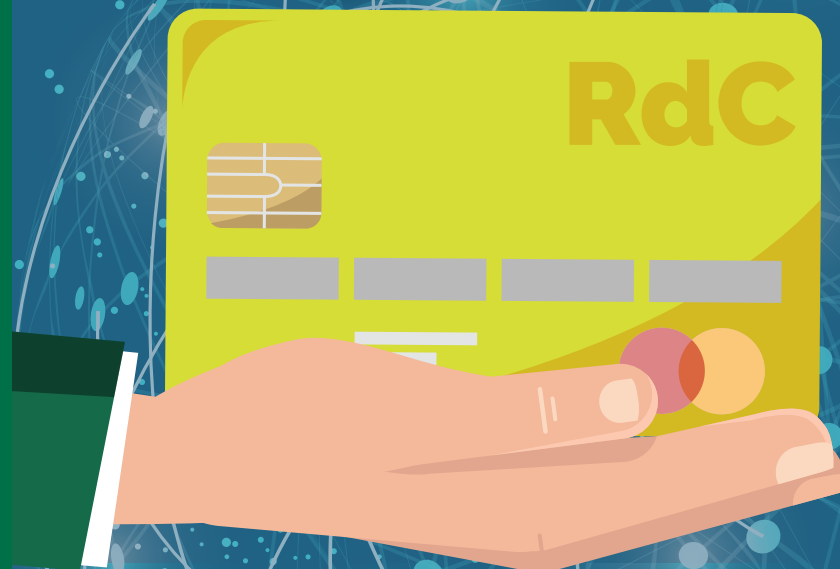

**Vieni al Caf Cisl e ti accompagneremo
in tutti i passaggi dall'ISEE
alla domanda di reddito di cittadinanza
gratuitamente**

Risolviamo, insieme